

SUMATERA BARAT

Kelompok Umur	Perkotaan+Pedesaan / <i>Urban+Rural</i>		
	Laki-laki	Perempuan	Jumlah
0-4	49	45	94
5-9	41	34	75
10-14	51	42	93
15-19	44	36	80
20-24	41	22	63
25-29	26	31	57
30-34	29	28	57
35-39	29	33	62
40-44	33	34	67
45-49	28	27	55
50-54	16	18	34
55-59	13	20	33
60-64	16	8	24
65-69	4	5	9
70-74	5	5	10
75+	4	5	9
Jumlah	429	393	822

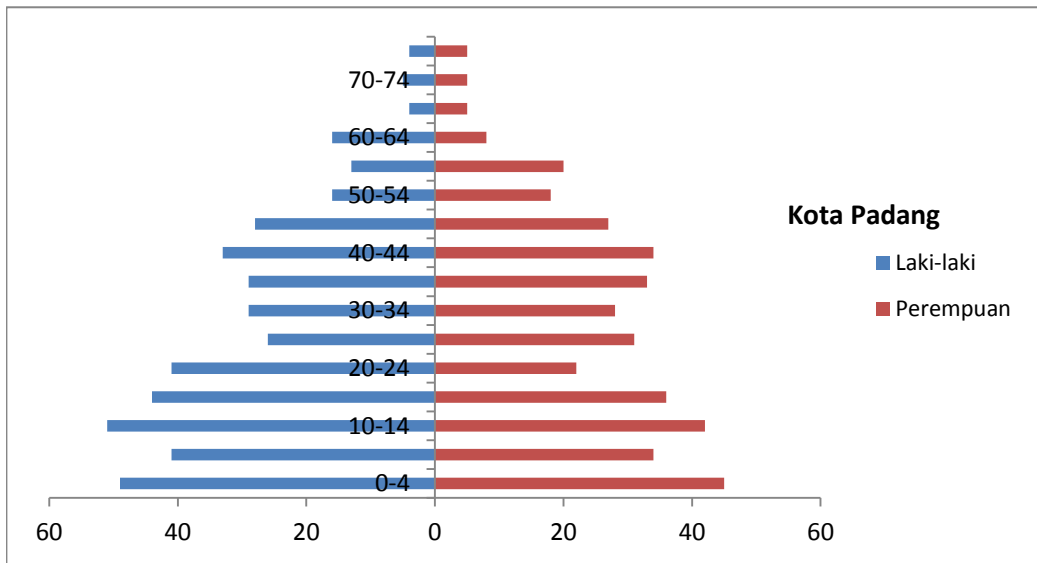

YOGYAKARTA

Kelompok Umur	Perkotaan+Pedesaan / <i>Urban+Rural</i>		
	Laki-laki	Perempuan	Jumlah
0-4	19	27	46
5-9	16	24	40
10-14	33	15	48
15-19	26	25	51
20-24	22	23	45
25-29	22	22	44
30-34	25	26	51
35-39	20	15	35
40-44	25	25	50
45-49	17	24	41
50-54	29	23	52
55-59	19	16	35
60-64	6	14	20
65-69	15	14	29
70-74	10	10	20
75+	14	19	33
Jumlah	318	322	640

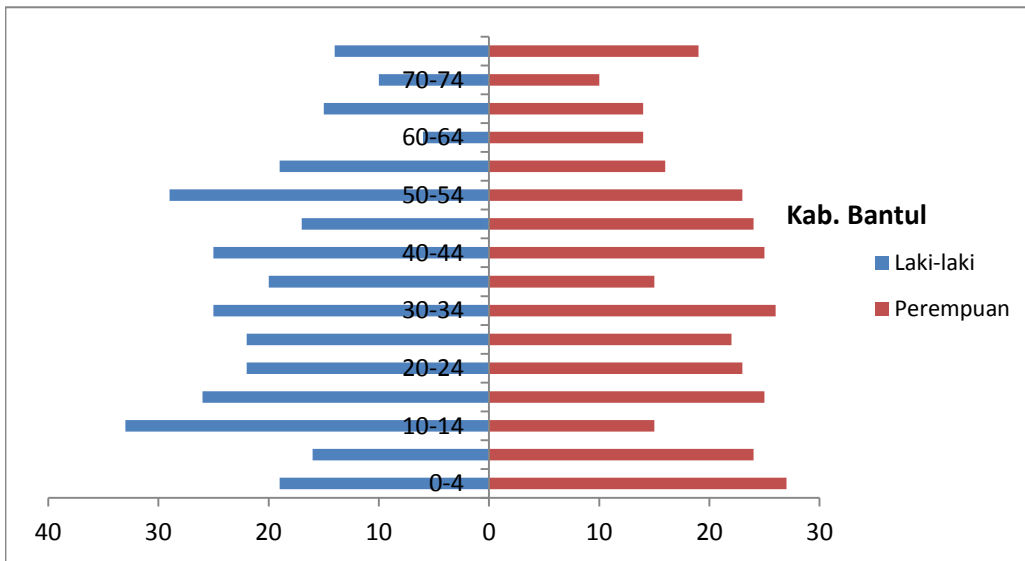

SULAWESI UTARA

Kelompok Umur	Perkotaan+Pedesaan / <i>Urban+Rural</i>		
	Laki-laki	Perempuan	Jumlah
0-4	22	23	45
5-9	37	25	62
10-14	39	34	73
15-19	41	35	76
20-24	31	24	55
25-29	18	19	37
30-34	35	28	63
35-39	22	27	49
40-44	24	37	61
45-49	33	29	62
50-54	18	11	29
55-59	10	14	24
60-64	15	15	30
65-69	9	6	15
70-74	5	7	12
75+	6	10	16
Jumlah	365	344	709

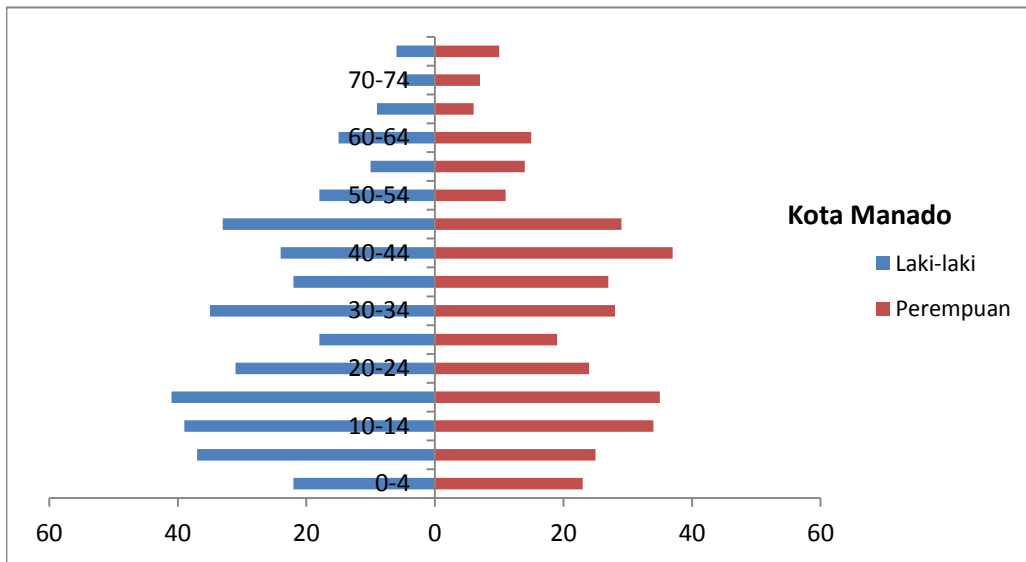

INDONESIA

Kelompok Umur	Perkotaan+Pedesaan / <i>Urban+Rural</i>		
	Laki-laki	Perempuan	Jumlah
0-4	90	95	185
5-9	94	83	177
10-14	123	91	214
15-19	111	96	207
20-24	94	69	163
25-29	66	72	138
30-34	89	82	171
35-39	71	75	146
40-44	82	96	178
45-49	78	80	158
50-54	63	52	115
55-59	42	50	92
60-64	37	37	74
65-69	28	25	53
70-74	20	22	42
75+	24	34	58
Jumlah	1112	1059	2171

